

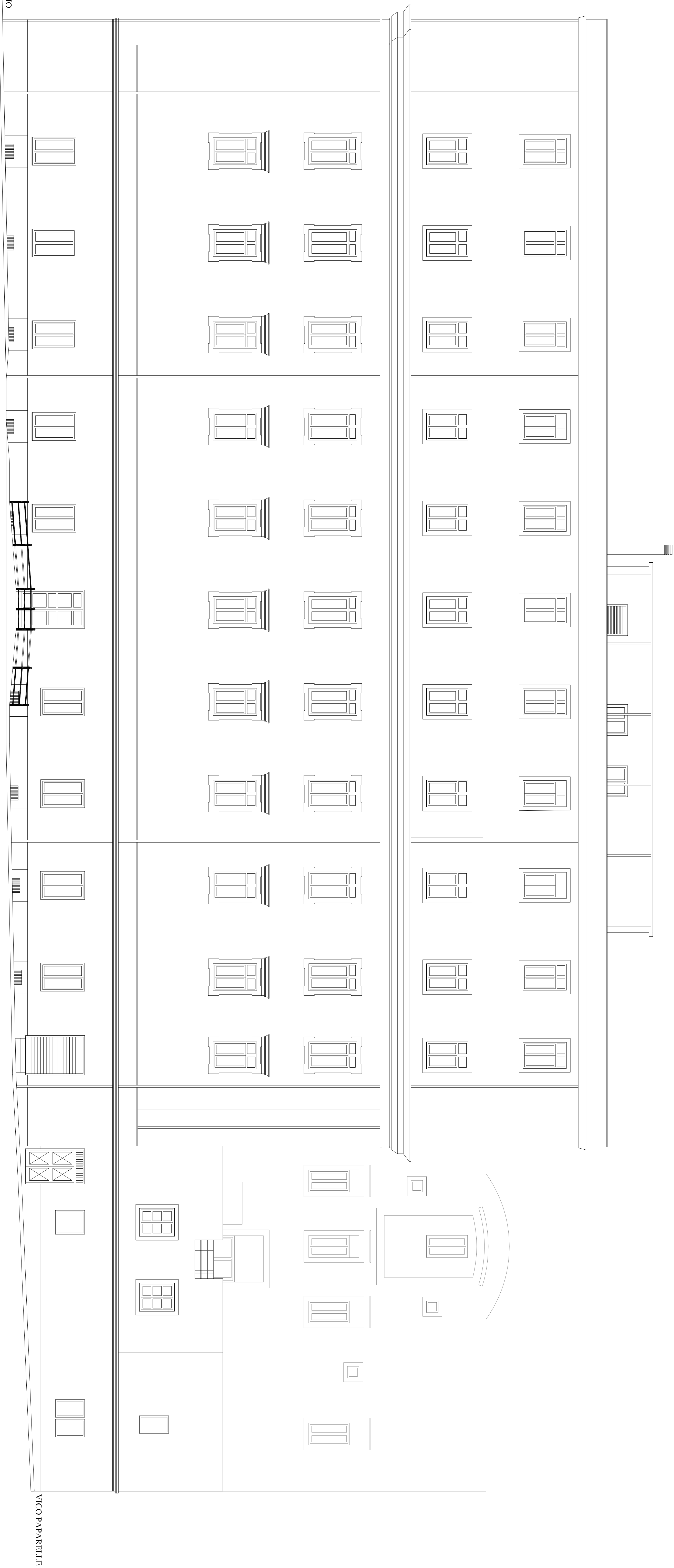

Prospetto Principale su via De Blasiis - scala 1:100



 <p>COMUNE DI MAFRO</p>	
<p align="center">DIREZIONE CENTRALE PATRIMONIO</p> <p align="center"><i>Servizio P.M.M. (Programmazione Realizzazione Manutenzione) Patrimonio Comunale</i></p>	
<p align="center">TITOLO PROGETTO</p> <p><i>"Recupero Centro Prima Accoglienza ex Dormitorio Pubblico - "Via De Biasis" - codice progetto NAA4.1.1 e (rifunZIONalizzazione del dormitorio al II piano) codice progetto NAA4.2.1 a (piano terra lavanderia) - Ass. 4 "Infrastrutture per l'inclusione sociale" - Programma Operativo Nazionale "Città Metropolitane 2014 - 2020" (PON METRO)."</i></p>	
PROGETTO ESECUTIVO	
TITOLO ELABORATO:	CODICE ELABORATO:
Progetto - Progetto Principale su via De Biasis	EG ARCHIS
	SCALA:
	1:100
	DATA:
	Aprile 2018
I PROGETTISTI:	IL R.U.P.:
Arch. Fabio Ferrero	Arch. Guglielmo Pestatore
Arch. Roberto Viscogliosi	IL DIRIGENTE:
Ing. Giuseppe Di Nuzzo	Ing. Francesco Ciccarli
Ing. Giovanni Toscano	